Valmistava näyttö

A-osa

Em | | C^{maj7} | | Am^7 | | D^7 | | ||

B-osa

G^{maj7} | Am^7 | G^{maj7} | Am^7 | Hm^7 | Am^7 | Hm^7 | C/D ||
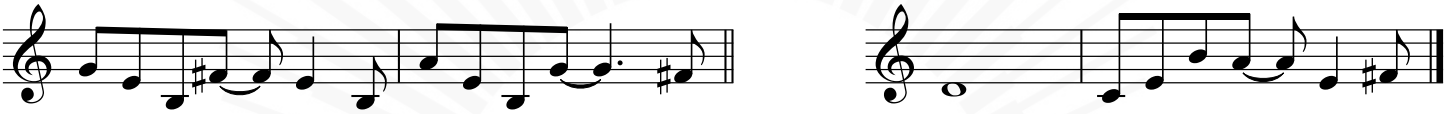
Säestysostinatot: kokelas saa sovittaa oktaavialan omalle soittimelleen sopivaksi